求是報

社址福州南台大廟前

登記證　中宣部會字第二四八九九號　內政部警字第四五九七號

電報掛號三〇六一　電話二〇四五

本日出版二大張

第五千八百六十四號

國民政府軍事委員會禁煙委員會總會通告

蔣委員長兼禁烟總監奉令辦理禁烟事宜，已定有種種法令，尤其是對於禁毒，立法最嚴，原定兩年禁毒計劃，已過一年，民國二十五年年底禁絕毒品期限，轉瞬快到，按照禁毒治罪暫行條例，凡製造嗎非、高根，海洛因，及其化合物，或配合而成的各色毒丸等，及運輸，販賣，或意圖販賣而持有前列各項毒品，以及意圖營利，為人施打嗎非或以館舍供人吸食毒品者，一概都處死刑，就是未遂犯，也要辦罪，至於施打嗎非或吸用毒品的，在二十五年內，也要處三年以上七年以下的有期徒刑，還要限期交醫勒令戒絕、若是自願投戒，在二十五年內戒絕後，而再施打或再吸用的。就要處七年以上的有期徒刑，再限期交醫勒令戒絕，倘於這次勒戒戒絕後，又於二十五年內，再犯施打嗎非或吸用毒品的，就要處死刑了，一到二十六年，就是初次施打嗎非或吸用毒品的，也一概要處死刑，若是製造，運輸，販賣，或意圖販賣而持有毒品，在廿五年內，就要一律處死，更不消說得了。還有幫助他人，施打嗎非，或吸用毒品的不管主犯是初犯或再犯，也不論甚麼年份，一應都處三年以上七年以下的有期徒刑，又有製造販賣，或意圖販賣而持有專供施打或吸用毒品之器具的，也不論甚麼年份，做處七年以下有期徒刑，凡毒品人犯，更各褫奪公權一年以上十年以下，並沒收財產的附加刑，真是十分嚴厲。去年老早就把這條例布告週知，並已由各處有軍法職權的機關，把判處死刑的毒品罪犯，隨時宣布，着實不少，蔣兼總監的寬思，實祇望全國人民，都知凜戒，凡製造，運輸，販賣毒品的，和意圖營利，為人施打嗎非，或以館舍供人吸用毒品的，都各早早改業，死裏逃生，就是施打嗎非和吸用毒品的本人，也應該早早回頭，自行戒絕，何必定要犯法，更何苦捱到二十六年甘受死刑呢，政府禁毒，這樣的森嚴，探捕更異常周密，倘若輕於嘗試，決難倖免，本總會承蔣兼總監的命令，促進禁毒要政，實不忍見死不救，特再把條例引出來，並苦口婆心，向全國民衆切實警告，光陰一天一天的過去了，死期一天一天的到臨了，各色犯毒的人們，，趕快各尋生路吧！此布。

中華民國二十五年二月　日

華僑迎賓館 菜部開幕

本部去年冬季閉幕茲擇舊曆二月初二日重行開幕盤舊革新大加改良所有特色於下

（一）特聘名師　適口快捷　（二）節省經濟　便點便酌　（三）化學拚和　漢洋盤菜

（四）酒席出楦　包辦隨意　（五）結婚宴會　特別招待

館址台江二路　電話二五八四

華僑公會啟事

本會呈請保護華僑起見案奉福建省府批准通飭各屬切實保護在案茲因利便僑胞出洋計如有請領護照因居鄉途遠不便往返請由本會代領可也如係本會會員眷屬出洋團聚者可到會請領眷屬證明書藉資證明此啟

本報出刊垂卅餘年紀載正確消息靈通中外各地無遠弗屆凡國內外之各種廣告登在本報者日見增多茲特函准

福建高等法院　凡關法律廣告　非登本報不生效力

高等法院覆本報之原函

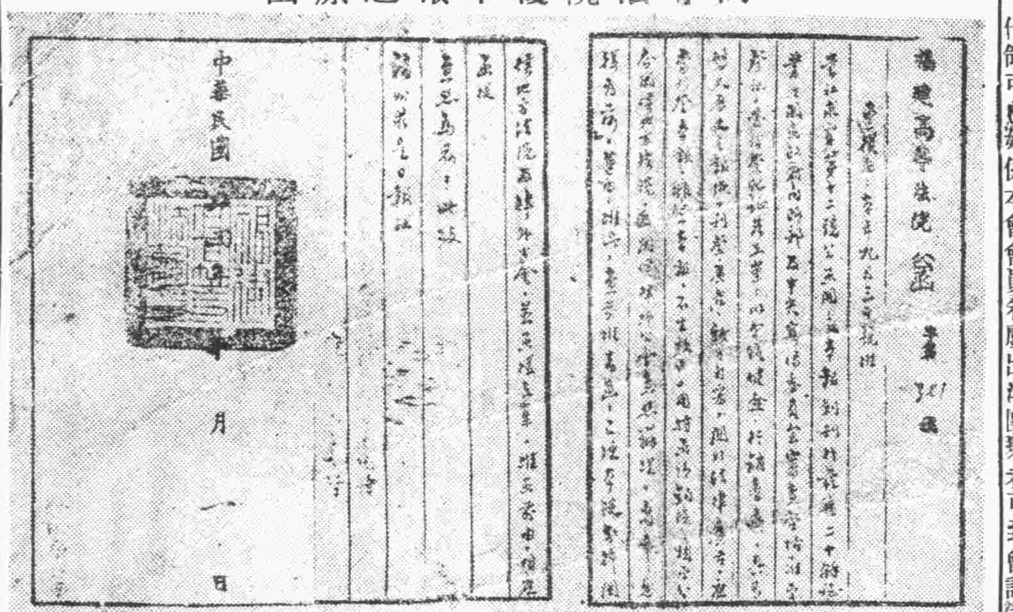
中華民國　月　日

妻之所需

為自身服飾關係添製新裝當然是妻之所需此外也許還要些飾物為其夫者縱然予取予求但苟不知何時應給她一劑清導丸此種丈夫仍不得謂為真能了解其妻者也妻如精神頹喪性情暴燥或患作嘔頭痛膽汁不調消化失序舌苔厚膩口味苦澀須知此時也正其需要潤腸聖品韋廉士紅色清導丸之時也

清導丸性和効大功能清食道積滯振肝臟機能使內腑調整不論男女服之一劑之後往往即覺精神較佳身體較爽矣凡由腸胃擁塞而起之各症此丸均為速効對症之良藥是故君宜常置清導丸於家中以備不時之需也

清導丸各藥房皆有出售或逕向上海江西路四五一號韋廉士醫生藥局函購每瓶大洋七角六瓶三元五角郵力不取

理由不一而足然其選用則同

請試用之

請今日即購李施德霖牙膏一管。此後三十天中。早晚各用一次。則世界上二百萬人士以上所以棄去別種擦牙品，而專用李施德霖牙膏之故。君不難自家證知。請觀君之齒牙光潔為何如。齦部獲益為何如。行見其更強壯而更健康矣。

李施德霖牙膏

LISTERINE TOOTH PASTE

又能使呼吸甜美

陳曦霱字

楷草　隸篆

（字體）行書　魏碑　大篆　宋體　仿宋

（專寫）石印　雕刻　墻字　大幅　照牌　壽屏　墓誌　對聯　條幅　中堂

寓南台上杭街人壽保險舊址後進

肺露魁

此藥內含松脂漿及櫻桃子汁配製而成專治傷風咳嗽喉痛音啞氣管枝發炎以及各種癆疾功效卓著靈驗無匹如有斯疾者請速服肺露魁其病即除誠化痰去咳第一聖藥也

每瓶大洋六角

福州中和大藥房　化學醫士盧詩如監製

天壽堂海狗鞭健腎丸

男子腎部虛弱第一

華興藥房總經理

中亭街電話二八七三

代售處

恆康國藥號	南台觀音井
元壽堂國藥號	南台觀音井
診壽堂西藥房	南台觀音井
壽椿林國藥號	南台巷頭街
華來國藥號	南台臺江汎
天一參藥號	南台臺江汎
中和西藥房	南台臺江汎
中南西藥房	南台福新街
康年西藥房	南台福新街
同仁國藥號	南台中亭路
廣濟堂國藥號	南台中亭路
同吉國藥號	南台海防前
裕春康國藥號	南台石獅兜
宏仁國藥號	南台塔仔兜
壽同春國藥號	南台一保街
廣芝林國藥號	南台油巷下
和生國藥號	南台橫街
百齡國藥號	南台鋪前頂
宏康國藥號	城內南大街
利亞西藥房	城內南大街
同春國藥號	城內南大街
耀華西藥房	城內南大街

愛園主人拆字潤例啟事

主人自束髮受書研究字學頗有心得參考易學闡明哲理垂卅餘年革命工作廿餘年畢業師範監獄法政三學校歷任行政司法海陸軍教育各機關閱歷滄桑無一非數自民廿一倦遊歸里息影愛園遂以拆字自娛非敢云驗頗承中外達人枉顧戶限為穿謬承嘉許賜以哲學家預言家活神仙各徽號殊為愧作但因避免習俗測字不得不持高潤例甲壹元乙五角丙三角掛號以先後為序特種面議凡我親友其見諒諸住湯門兜永安街二號外埠寄來郵費五百隨到隨覆設硯園內時間早七時至晚六時

敬送

遺精早洩　健忘不孕　腎虧腦弱　神秘古方

並送靈藥醫圖賜索不取分文先祖瑞章公宦遊舊都得自內宮治遺精早洩健忘不孕等症服後能使思想靈敏精關強固容顏潤美神效驚人先祖在日三十年來嘉惠鄉里俱奏奇效遵囑公開濟世各界取方函索即寄（閩）

上海虹口塘山路一一中國腎腦病院

中華現有良好公路

王君蔭槐現有良好健康

良好公路於一國文化之灌論國家之興盛至有關係世界各國有見及此故於公路之修造與維持無不盡其能事年來中國此項建設已有長足之進步許多地方從前僅有羊腸小道供人步行現則汽車路縱橫互貫矣交通當局努力於此誠堪稱讚而工程專家之技術殊令人欽佩之餘對于計劃江西公路建設之王蔭槐君所述韋廉士醫生紅色補丸裨益于其身體之事實當必大感興趣也王君近自政府後墻所來書云計劃辦理宜致心神少夜不安江西南昌省老十三號寓（鄙人前因江西公路事疲倦飲食減眠身體瘦弱不能耐勞迭經調治無甚效驗最後試服韋廉士醫生紅色補丸二瓶未完飲食漸增精神漸強續服四瓶夜能安睡身體強壯矣現在辦事精力倍增不覺勞頓甚感韋廉士醫生紅色補丸之宏效也）韋廉士醫生紅色補丸由其清血補血健腦之功已馳名世界五十有年為治療血虧腦弱早老食積痛瘋婦女疾病無上上品君如需要一服補劑則韋廉士醫生紅色補丸正是君宜堅持購者也如尊處無從購買此丸請向上海江西路四五一號韋廉士醫生藥局函購定價每瓶大洋一元五角六瓶八元郵費在內

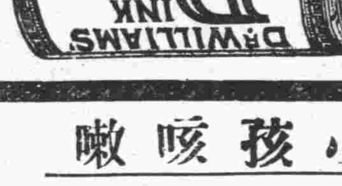

治療閣下小孩咳嗽

請用此簡便爽適之方法

小孩咳嗽為何任其受苦給以美味之韋廉士吸入止咳片一枚使之吸其咳嗽喉痛之症即可迅速解除矣當此藥片在口中緩緩溶化之際即揮化一種消毒治療氣體週循全部呼吸器官潤喉清痰殺滅咳嗽傷風喉痛氣喘氣管支炎及一切喉胸各疾之病菌焉

湖北堤頭福音堂劉煥廷君來書云（小兒前患咳嗽約經兩年迭服各藥均未見效最後令試用韋廉士吸入止咳片不久即告痊愈矣不勝感謝之至）

韋廉士吸入止咳片係新式吸氣治劑藥片保證純潔安全對于成人幼童均奏一樣神效

各大藥房均有出售或逕向上海江西路四五一號韋廉士醫生藥局函購每大瓶大洋七角五分小瓶六角郵力免收

王寵惠再訪晤胡漢民
並與粵當局交換意見
——擬留粵垣三數日即過港北上——

香港十四日電　省訊王寵惠十三日上午八時再行訪晤胡漢民蕭佛成鄒魯陳濟棠李宗仁等午執行部政務會粵桂總部省市府黨部八機關聯合在賓館公宴並招待張嘉敖除胡漢民蕭佛成因未到外陳濟棠李宗仁林雲陔劉紀文劉蘆隱均與會二時歡散王寵惠招待記者談稱余曾訪晤胡漢民及粵桂當局交換意見擬留三數日即過港北上訪晤中樞各同志後再返粵一行料理家務胡因北方天氣體弱不勝決春暖後即行北上

赤匪傾巢東犯
晉各軍合圍之勢已成
與匪主力戰獲大勝利

保定十四日電　某方接山西省民政廳長孫奐倫十一日電略謂匪自二月廿日傾巢東犯佔地僅石樓及隰縣兩區孝義中陽邊區一部而已石樓爲晉著名瘠地面積雖五千方里戶數不及七千人口僅三萬四千餘每方里平均四八强而縣城迄今猶守每日電訊仍通現各軍合圍之勢已成十日在孝義西與匪主力戰結果大獲勝利在陣地斃匪點查確數計三千餘俘九六百匪氣大挫斷匪軍事已萬無一失等語

對德制裁問題
各國尚未採取決定方策
▲因各簽字國意見未妥協▼

倫敦十三日電　對於對德實行制裁問題洛加諾簽字國會議目前尚未採取決定任何方策法外相佛蘭亭定下星期中返國或與內閣磋商此事俟與門門再度提出討論也

倫敦十三日電　洛迦諾公約簽字國英法義比四國十三日晨開會經二小時午後發表公報大約如下代表洛加諾公約各委員小組委會十三日繼續研究關於大局問題討論進行各代表意見觀此公報洛加諾公約簽字國間未能妥協至德國所堅守一切仍未有若干方策制裁之

倫敦十三日電　外務部息十三日午後慶次舉行外交談判此間人士甚爲注意國聯祕書長愛文諾羅馬尼　外相波蘭大臣佈芬三人先後于外交雲西泰宅舉行談話

革命軍陣亡將士墓
定清明節致祭

南京十四日電　革命軍陣亡將士公墓早已落成每年祭典日期刻經籌備會商定於清明節舉行已呈報中央並函各機關査照

顏惠慶將由俄返國

南京十四日電　外交界息顏惠慶定下週由莫斯科起程返國返國期間駐蘇館務由參事吳南如暫代

公務員儲蓄條例在審查中

南京十四日電公務員儲蓄條例立法院財法兩委會仍在審查中對於公務員每月應扣儲金比率聞決在條例中明白規定計月薪百元以下者扣存百分二百元以上二百元以下者百分四二百零一元以上四百元以下者百分六四百零一元以上六百元以下者百分八六百零一元以上百分十至儲金利率不在條例中規定擬授權辦理此項儲金之中央信托局根據金融情形訂定最優利率並以複利法計算

中央信託局籌設
中央儲蓄會
定四月六日開幕

上海十四日電　中央信託局籌備之中央儲蓄會準四月六日開幕對整理中法儲蓄會各種儲蓄前中法儲蓄會各種儲蓄亦已擬定具體辦法分別通知各儲戶聞該項辦法對儲戶方面極爲有利云

今日世界童軍節
省童軍會開會慶祝
△上午八時假省黨部舉行▽

今(十五)日爲世界童軍節省會童軍理事會定今晨上午八時召集本市各童軍團代表假省黨部大禮堂開會慶祝云

省府決即辦理廈市土地登記
一俟省會辦竣時即行開始
一面訓練辦理登記人員

省政府以省會土地登記行將辦理完竣將來應繼續舉辦廈門市土地登記俾本省地政得以推進經飭省土地局着手籌備茲悉省土地局奉令後現已開始籌備一俟省會土地登記辦理完竣即行繼續進行廈市登記一面着手訓練辦理登記人員云

陳特委陳主席昨日召開各機關長官聯歡會
▲陳特委陳主席均有重要訓話▼
▲劉樹梅代表參加人員致答詞▼

省黨部陳特派委員省政府陳主席因常日工作忙碌對於省會各機關長官素乏相見機會特聯名召集黨政軍學各機關主管人員於昨(十四)日下午三時在省黨部開聯歡大會並設置茶點多種一時中山路畔冠蓋如雲聯歡席上端氣盈庭開會後由陳特委陳主席相繼致詞劉樹梅代表答詞至四時許方始攝影盡歡而散茲將各情分誌如下

會場布置　聯歡會會場設省黨部總務科內由總務科臨時選出長桌分列兩旁爲來賓席均相向坐陳特委陳主席則並坐兩首横桌桌上平舖白色綢布整潔非常每隔一席設一鉛質花瓶瓶中滿插各色鮮花殊覺怡情會場秩序極爲滿呈莊嚴肅穆氣象

出席人員　計出席者五十餘人省黨部陳特派委員省政府陳主席閩浙監察使秘書祝諫省府總參議周承菼鹽運使劉樹梅馬尾要港司令李世甲省府秘書長陳長烈黨部書記長張策安參謀本部測量局長黃懿範民政廳長高登艇財政廳長陳體誠教育廳長鄭貞文保安處正副處長趙南余念慈高等法院院長童杭時廣播電台台長黃天如省菸酒印花稅局長陳文瀾郵政局長黃香蕃電政局長榮寶澧憲兵第四團長吉章簡民廳秘書馮祖培建廳秘書陳承烈省黨部設計委員朱冠鄰詹調元李蔭洲方正平謝東山鄭相蔭李愛貴省禁種煙專員邱鴻鈞省府委員林知淵省會公安局長李進德閩侯地方法院院長左賦才綏靖公署駐省辦事處主任蕭家駿第四綏靖區參謀長張驥中央農民交通及省銀行行長吳本景沈鏡馮儀九壽昌田省立圖書科學民教各館長王孝聰王開純謝大社工務處長劉元璿省禁烟督察處長趙大滯反省院院長趙偉民以及陳聯芳鄭坦鄭季明羅先超王深車庭梅韓璡榮蕭客生吳世澹等

陳特委致詞　略謂今天陳主席同兄弟與各位到此地來茶叙蒙各位同志惠然蒞臨這是我們引爲非常榮幸的本來這個聚會原想在新年舉行當時因爲兄弟尚在浙江巡視陳主席在守制之中缺乏機會所以到了今天請各位來叙談當初原想用正式筵席款宴各位因陳主席守制未滿只有改用茶點這還要請大家原諒的至於今天茶叙的意思第一古制各地大小官員每逢新年佳節多有聚集之機會其用意乃在互道寒暄相視康健交換意見聯絡感情今天我們集黨政軍各界負責長官於一堂舉行茶叙也是這個意思第二是表示大家的親愛和精誠團結的精神大家都是爲黨國服務雖然所主管的工作不同但各有其共通的關係尤其是在目前國家情勢這樣緊張的時候我們的責任更是重大大家應有親愛互助同舟共濟的精神來担負黨國的艱鉅我們對於一切事變要各具鎮靖的態度我們對於一應工作要有齊一的步調意必如此順我們今日各人所有的努力才不致落空這是今天茶叙的一點小小的義意

陳主席致詞　略謂我們雖然一塊兒做事但是一起團聚的機會是不常常有的兄弟雖然是這裏政府的主管人員但是各部份的一切設施也只能知其大體而已所以平時尤希有時常見面的機會彼此交換意見至本省兩年來施政的主要工作在於整理財政力謀剷除中飽涓滴歸公同時更努力於苛捐什稅之除解除民衆的痛苦不過有的地方我們發覺得過去的辦法有未盡妥當的而加以相當的糾正譬如這次閩侯的房鋪捐從前有房子而不照納的有的大房子只報小房子之稅我們這次乃加重新的估定務有真實平允之稅價並沒有從稅率方面把他增加這一來自然有一部份的人因個人利害發生了誤解不過大家要明白政府的苦衷政府不能不做事情做事情不能沒有經費尤其現時一切國家社會之建設誠百端待舉蔣委員長說過我們現時是以十八世紀的收入供二十世紀的支出這種的艱難困苦希望一般民衆猶應深切的體諒其次我們所希望於大家者我們既已担上國家社會所賦予的責任我們尤當以極團結一致的精神以赴今日的工作中國過去的百事之不舉不在於力量之不如人而在於力量之分歧以致徒有相消而不能相成大家如此果能起爲切實之糾正敢信我們個個人的力量雖小集中起來就是很偉大的此外大家的力量既然能够團結集中了大家尤須濟以公正的心理剷苦的精神共勇敢的意氣來担當前的困苦艱難的工作云云最後由

劉樹梅答詞　鹽運使劉樹梅致答詞略謂我們所負担的工作雖有彼此分別然機構上則常有整個之聯繫我們自當秉承着剛才陳特派委員陳主席所給予我們的親愛精神與夫團結公正刻苦勇敢的教訓努力做去各自盡瘁於其所担當的各部份的責任分功合作盡量供獻其能力於國家把公家的事體變做自己的事體一樣做去謹此向陳特派委員陳主席致謝云云旋即全體攝影四時二十分散會云

學生軍模範隊
昨舉行入隊宣誓典禮

省會學生軍模範隊昨(十四)日下午二時在東湖營房舉行入隊宣誓典禮到省府陳主席省黨部書記長張策安第四綏靖區參謀長張驥等十餘人主席楊華行禮如儀後各舉右手宣誓由陳主席鄭鷹長訓詞張策安張驥相繼演說至三時始行閉幕云

登記專員邱鴻鈞
令各區查明登記情形
并限五月底以前一律補登完竣

本省各縣烟民登記多已完竣但其中人民仍存規避之心理故疏漏之處在所難免前經中央電閩委任查禁專員邱鴻鈞負任登記專員并限期補行登記茲悉邱氏奉令後刻已着手辦理登記事宜除商請省政府通令各縣政府於三月底以前一律補行登記完竣咋並分電各區查禁專員就近催促辦理着於限期內切實登記須吃烟並照補行登記辦理情形云

省黨部籌備
紀念三一八

三月十八日爲北平民衆革命紀念日依照中央規定紀念辦法省黨部定是日上午九時在大禮堂召集黨員開紀念會各機關團體學校推派代表三人云

福泉線剿匪大軍
破獲匪巢救出肉票一批
明日派隊安全送省
△俘獲女匪一名造彈機一架▽
△現正積極前進肅清己可待▽

福泉公路封車股匪經我前線各路軍警總包剿後已失却竄擾能力即可肅清茲悉保安第五團團長朱文伯於九日在所担任之防剿區域內督隊進抵琯口山坑十一日向神鍾前進十二日早在大化與魏耿股接觸激戰甚烈匪狠狽潰竄是役計破匪巢一所獲造彈機一架懷孕女匪一名我軍乘勝直追沿途搜索即於山上救出肉票八名昨全球社記者走訪五團團附鄭耀國氏據談團部方面已得來電證明屬實所救出之肉票八名名單團部業已得到計朱逵人(省禁烟督察處職員)張堯偕(南安人)洪河葉仕福(閩侯人)鄭觀鏡(省車務處職員)尹錦原陳兆鎬(莆田人)王西欽(閩侯人)等十四日已派隊將該肉票獲送至琯口今日當可解省至其餘肉票尚在積極搜救中云云并示朱團長原電如下鄭團附門密弟佳(九)日抵山坑眞(十一)晨督隊向神鍾大化前進文(十二)午至大化破獲匪巢一處造彈機一架獲懷一架獲懷孕女匪一名餘匪均散竄現在指定區域搜索中在山地出肉票八名姓名昨已電報省處寒(十四)日派隊護送至琯轉省朱文伯印

羣生醫學會
設中醫訓練所及貧寒施診所

閩侯羣生研究會乃國醫團體之一自國醫條例頒布後該會特設中醫訓練所俾實訓練并設施診所俾貧寒者得以免費就醫云

曾記觀音救
藥靈不世傳
兒科推步獨
佳譽遍閩江

每盒六包大洋四角
每包零售大洋八分
各中西藥房均有

華南總經理處
診壽堂藥房　福州觀音井　電話二一七六
華興大藥房　福州中亭街　電話二八七三

律師黃……
……君
免費實授家庭工藝　本社情教肥皂洋燭乾電電鍍化粧品粉糖菓罐頭食物文具調味……
退股聲明　陳妹仔前向東大路南華滿架記樸出湯房茶室店屋……
感謝良醫李宵春先生……
閩江運輸處來往船期……

事務所在山巷新門牌卅八號

事務所在市內東街蒙古營九號

數十種函授均保成功茲為提倡工藝……工藝券速習各種工藝不論函授一律免收學費函索該券剪報附「求」回件郵票寄上海法租界敏體尼蔭路文元坊利華工藝研究社即贈

殺警兇犯 于金山昨晨槍決

殺害湯門兜崗警余鵬舉之兇犯于金山由公安局偵緝隊緝總解送保安處後經軍法科審訊定讞處以死刑於昨（十四）晨八時在湯門兜警事地點執行槍決茲將詳情探誌如次

軍法科 署內之一幕

昨（十四）晨七時三十分省會公安局派保安警察隊一排及偵緝隊員警多名前赴消山路軍法科候遣該科先備便一〇〇七號汽車一輛又〇七九九號人力車一輛備用是時由軍人監獄內提出該犯驗明正身在大堂上綁該犯身着青色中山服全套外罩青布棉大衣態度頑強極力掙扎抵抗上綁冀能脫逃且大肆咆哮痛罵詞由兵士數人協力強制綑縛加上押條派兵士一班押上人力車起行

軍警 沿途之佈置

先由公安局偵緝隊前行引導繼為保安警察隊分列兩旁囚車押於中央監刑官為軍法官袖某牽帶副官二員乘坐汽車隨於囚車後道山路出發沿南大路折入東街路溫泉路直抵百合公司門前時已八時二十分矣到時保安隊即散開佈哨禁止閒雜入刑場

于金山 至死不悔悟

行刑地點在百合對面與汽車站隔壁小土坪上囚車抵場監刑官即喝令行刑當由兵士將于推下該犯態度尤自如目光四顧若無事焉口中尚喝罵兵士滾開待我自行剛起行一步由保安處派來之劊子手持步槍向于背後射擊砰然一聲于即撲地繼開第二槍擊中左耳旁彈貫右額角而出頭顱分裂腦漿與血液溢流滿地其四肢尚能顫動兵士乃將其屍身抬翻仰臥再擊一槍彈入胸膛已不能再動矣事既畢軍警等相繼收隊

一路上 鮮血灑街紅

屍身即時由縣政府備棺收殮抬往井關掩埋鮮血淋漓自棺中流出灑於地上由永安街八角樓出井關外一帶點點碧血沿途皆紅使人目不忍睹於執行後市民咸稱快不置當行刑時拉囚之車夫膽殊怯弱到場時即拔步飛跑一聞槍聲砰然竟翻身倒地昏迷不省人事嗣由警士將其攙送東大街分駐所灌救

保安處 宣布于罪狀

茲將保安處發出于金山於本月二日午夜會同在逃匪犯李瑞生在湯泉路百合公司附近以木棍擊斃崗警余鵬舉搶去鈔票六十六元朋分化用經警緝解案訊明屬實查該犯于金山共同殺人劫財實屬罪無可逭除依法判處死刑立予槍決以昭炯戒而維治安外合行布告俾衆周知特此布告計開盜匪于金山年二十七歲安徽阜陽人云

追悼林依金 救火界籌備

二月廿四日楊橋巷火警東井津救火會援丁林依金殞命已見前報茲聞救火聯合會依照定章組織二二四火警東井津會羅難林依金同志治喪處即設於東井津救火會內推舉徐建穆陳少陵吳西波沈幼蘭沈德銘梁叶玉黃振遠七人為治喪處籌備員全體臨警維持員為辦事員籌備治喪一切事宜業經籌備會議決定四月十九日上午十時在西湖公園追悼下午二時出殯葬於西湖附近救火羅難之公墓云

螺洲義序 抽水壩即可竣工

省水利工程處前於螺洲義序建一抽水壩歷經月餘工程極大茲悉該抽水壩十日內已可竣工該處定日內派員再度勘察云

團勦劫車匪聲中 峽南車務所又遭襲擊 與憲兵相持一小時始退走

福泉路劫車匪經軍官連日水陸各路分別進攻匪以化整為零之計劃力避我方視線故尚無大接觸距前晚十二時許復有一部份股匪數十人竟復向峽南車各所襲擊勢極猖獗幸該所駐有憲兵一排閩警沉着應戰相持一小時槍聲不絕匪見勢不得逞急行退去當時憲兵乘夜追趕擒獲匪徒一人今日業已解省訊究自此事發生後沿路駐軍已嚴切注意布防省當局現擬再召部隊前往協剿至護路方面現已計劃完善由憲兵及護路警押車每站均由保安隊遞布哨務臻完善云又訊上次在常思嶺被匪綁去六人前日經剿匪軍在瑠口山中救出七人昨已送到保安處交領此外尚有十餘人亦已由我軍救出日內即可送省云云

接生婆 訓練及管理 辦法已公布

省政府昨訓令省會公安局局長云查接生婆業務關係產婦胎兒安危至切從前放任過甚流形弊滋多值此助產人才尚形缺乏之舊式之接生婆既未能悉予禁止亟應認真整頓增進其必要知識以資改善茲就省會方面先行着手辦理一俟辦理就緒再行推及各縣俾收實效當經制定「福建省會訓練及管理接生婆」都十八條隨即公佈施行合行抄發一份令仰該局長遵照辦法第三條之規定迅速調查確實數目依期造具名冊呈送民政廳查核聽候分班訓練一面將原辦法佈告週知云云

羅源兩徵收員 違法舞弊昨日解省 背貼白布由南台押送省府 暫交公安局收押將有嚴懲

省府陳主席對於稅務機關人員前經三令五申嚴飭廉潔公正若有舞弊即行嚴懲昨（十四）日下午二時有羅源縣徵收員胡春平劉淮元等二名因違法舞弊被拘解省自台江步行至省府該兩犯背貼白布各一方上書羅源縣徵收員舞弊等字一時路人圍觀如堵聞該兩犯送至省府後已由公安局暫押聽候法辦以資懲戒云

城區短小學校 閩侯縣派員視察

閩侯縣政府以本學期業已開始各短期小學亦多分別成立但每有不肖之徒冒名頂替或坐得乾抽致礙義教之進行殊屬非是除分令各短校切實注意外今日並由教育科科長柏鴻銘率同視導員分赴城區各短小學校視察并行抽考定日內再派員赴鄉區各處視察云

省氣車管理處 改委正副處長

財政廳長陳體誠前任建設廳長時期特自兼省汽車管理處處長蕭國祥任副處長茲悉陳氏以現已調任財廳自不能兼顧昨已由建廳改委蕭國祥為處長并以機務股主任□銘乘代副處長云

紅十字會 歸衛生署監督 省府轉令所屬知照

省政府昨訓令各區行政督察專員省會公安局局長廈門市市長云案准行政院衛生署咨略以案奉行政院訓令略開據內政外交軍政海軍四部會呈擬具紅十字會管理條例施行細則修正意見草案祈鑒核等情經提出本院第二四二次會議決議紅十字會歸衛生署監督紅十字會管理條例及其施行細則草案交該署整理修正除分令內政外交軍政海軍四部知照外合行抄發原件令仰該署遵照除中華民國紅十字會管理條例及其施行細則草案俟整理完竣呈准公布後再行咨達外相應先行咨請查照幷轉飭知照等由准此除分令外合行令仰該某轉所屬知照云

消防器械隨路政變遷 火聯會函鼓泰三會 增置汽龍藉資應援

本市自拓路後建築形式多建層樓如遇火警以前消防之器械多不適用遇泛高藤山兩救火會城台兩消防隊先後講用幫浦汽龍以資應援惟汽龍救援雖深得力而每有缺乏水度致難盡量發揮現省會自來水即將開辦汽龍噴水自可裕如效用較前必見優勝現救火聯合會計劃除橋南已有氣龍兩輛目前可緩增設外其城內與橋北則擇尤先設三輛昨已分函鼓泰雙杭萬壽三會該即籌備以弭火患茲錄原函於下逕啓者現今路政改良建築屋宇率多高建層樓關於消防設備自須增置氣龍藉資應援查貴會所轄地點適闤商業繁盛且當衝要之區尤宜先為購置以防火患合亟函請查照即希迅速計劃設籌辦理並希見復為荷

鹽運署 謀嚴緝私鹽

閩北食鹽規定實價

本省各縣食鹽量數據鹽署統計依人口一千五百餘萬平均支配每人每年應食十二斤至十八斤去年銷售官鹽僅有九十餘萬担平均三分之一人民未會喫鹽事實證明食官鹽者僅有三分之二食私鹽者則佔三分之一鹽署暨鹽務稽核所對於本省私鹽充斥現正極力籌謀補救澈底查緝一面對於銷鹽辦法亦設法改善以免鹽商從中壟斷再行漁利昨據鹽務稽核所科長易甲藩語會球社記者謂本省各縣食鹽目下仍以自由貿易為原則本月份運往各縣食鹽已達五六千担閩北鹽價時有起伏現經正式規定計延平九元七角浦城十一元七角松溪十一元九角尤溪十元二角將樂十一元四角建甌十元二角崇安十一元四角八分視路途之遠近按運費劃定價目至於省方面亦依據月前調查鹽商結果分配妥定銷鹽數目每家每月須銷十包不得突減一經查出舞弊情事當予嚴懲蓋近來私鹽又形活躍須從嚴查緝云云

全市天花盛行 公安局特約醫院辦理施種牛痘 并勸告市民從速種痘以免傳染

入春以來天氣寒熱不常各種疫病傳染極速尤以天花更見盛行兒童得此病者偶一不慎即有殤亡之虞省會公安局迭據各分局報告當經飭令衛生隊積極施行救治一面特約醫院辦理施種牛痘藉以救濟貧兒幷通告全市市民從速種痘以免天花云

江浙土地清丈 閩侯縣府派員考察

閩侯縣土地清丈業經縣政府委人籌辦已誌前訊茲悉縣府方面為慎重辦理起見昨特令派工程師程嘉恩前赴江蘇寶山浙江蕭山兩縣及其他業經舉辦土地清丈已著成績之各縣市切實考查辦理情形各項辦法以資借鏡程工程師奉令準備下輪出發並攜帶該府致寶山等縣市政府公函面行投遞以便到地後請其詳細指示云

受訓童軍人員 定期晉京報到

廈童訓人員不參加考試

省童子軍促進會前奉南京總會訓令本省選派童子軍幹部訓練員十名至京受訓茲悉請會業經考試竣事廈門童軍幹部人員電省不願參加是以該會十一人與考中選出十名計吳昶澄劉善基林朗何俗先伊爵言郭宗林陳文奎韋弦王馨邦林大經等十名現該員等定廿日左右乘輪赴京報到聽候覆試四月一日開學云

縣新運會 函福峽車氣公司 改善沿路公共衛生

縣新生活促進會以福峽公路各站齷齪不堪極不衛生際茲天氣轉熱亟應加以改良以免發生各種病原故特於今日去函福峽汽車公司切實改善各站衛生以免有礙所運之進行云

蕭國祥等返省 福泉路聯防會議閉幕

建廳前（十三）日在莆田縣府召開福泉公路護路聯防會議亦派護路隊長聘延慶福與泉車務所主任吳公懿氣車管理處長蕭國祥等出席茲悉蕭等一行十三日會議後昨（十四）日上午十時已乘車來省轉建設廳覆命聞此次議決各案計十餘起皆關係將來護路工作者云

許昌齡兼任 本省合作區總視察

中央特派本省合作委員許昌齡由川抵省十六日到農村合委會辦公已誌社稿茲據續息許氏并兼任總視察職務現擬出席下星期一紀念週報告幷宣誓就職後即先視察閩侯縣合作機關約下月初旬轉往連江南平順昌屏南等八工作區視察須俟視察完畢擬具整個計劃協助推進云

廈航商 請停止編查輪氣駁船

廈門石碼輪氣船民船航等以省船舶管理所廈門辦事處頒佈管理規則凡屬輪氣船民船東海等具呈行政院請令閩省政府轉令船舶管理所停止編查輪氣船駁船追認既經民船照費依照舊費征收由院交通財政兩部核辦選復省部審核所送編查船牌章程及收費表對於他省船舶經過其地並不停泊及農民自用船隻又無免費之規定均有收改之必要又原定牌費數目及請領船牌照數目均有增加三成實收數航商負無負担困難函請省海稅監理處調取原章程及表詳加審查核具意見函部核辦聞該會決即派員赴廈調查詳情云

退股聲明

啓者鄙人兄弟姪等於民國廿二年與林仁桂鴻貸合股夥開浦城後街地方大興南貨店後復添置杉木一嵛今建等因別謀生業將該杉木並該號係私貨底眼目器具一切統接斷與林仁桂依舊營業其款如數收足于於人欠欠人亦歸林仁桂負責清理亦無並代人擔保蓋印等情此後盈虧得失與建等無干恐未週知特登報聲明

林建侯等啓

接受聲明

啓者鄙人於民國廿二年與林建侯兄弟姪等鴻貸合股夥開浦城後街地方大興南貨店後復添置杉木一嵛今建等因別謀生業將此杉木並該號係私貨底眼目器具一切統歸桂接受改作人興隆牌號至於人欠欠人亦歸桂負責清理此後盈虧得失與侯等無干恐未週知特登報聲明

林仁桂啓

退股聲明

啓者鄙人於民國十三年四月間與林建侯兄弟姪等鳩貸合股夥開南台潭尾街林泰與雜貨行嗣後復添置產業兩座坐產下渡街地方本行隨即遷移其中今桂因別謀生業將己之份下應分之產業並本行貨底眼目一切暨退股接斷於建等原股東照舊營業至於溢利亦己收回亦無代人擔保蓋印以及契押等情所有人欠欠人暨歸侯等負責清理此後盈虧得失與桂無干恐未週知特登報聲明

林仁桂啓

接受聲明

啓者鄙人等於民國十三年四月間與林仁桂等鳩貸合股夥開林泰與雜貨行嗣後復添置產業兩座坐產下渡街小行隨即遷移其中今桂因別謀生業將所有產業一切全部暨歸建等接受改作林太興私貨底器具眼目及該產業一切全部暨歸建等負責清理此後盈虧得失與桂無干恐未週知特登報聲明

林建侯等啓

聲明錯誤

三月十四日林建侯接受聲明啓事內第五行第三字「受」字誤排為「收」字又同行第七字「太」字誤排為「泰」字特此更正

本報廣告部啓

退股陳妹仔 受股張家康 同啟

鳴謝 王素珍啓

江陽汽船三月十七日往谷口　九鷺汽船三月十六日往谷口

冀助 政府實行發展化學工業 傳授各種工廠技師不傳之技術

人人能製造國貨化學工業抵敵外來品為目的

「這是你們謀職業的好消息 這是你們失業學的總救星」

請速到院報名研究本院盡力引你們踏上發展國貨工業成功之路。

本院傳授最可靠。最新法之化學工業。如電金。電銀。乾電池。濕電。防雨布。洋燭。化妝品。乾洗皮貨科。玻璃雨衣。各種肥皂。玻璃製鏡。入造銀。皮鞋油。新法煉火油等。計大小工業數十科。面授函授。負責保證成功。（研究手續樂費極為減低）

成績樣品歡迎參觀

中國化學工業研究院啓 福州市南台泛船浦四十四號

尤蔚生謹啟

鄙人前與同懷兄弟所合資經營各項生意早已脫離清楚其城內泉裕信記泉裕信記分號及上杭街泉裕記本莊潭尾街泉裕現他人存款完全理清惟尚有零星票掛仍就本莊隨時兌至於被人欠款未收回者尚在追償中至鄙人自營之和豐亨記錢莊及明孚錢莊亦經先後收盤所有欠人亦己一概還清更有被人拖欠一者亦在追償中現鄙人年已垂老故於民國二十一年間將子輩鬮分明白立有鬮書此後鄙人謝絕營業關係聽子輩各自營謀免滋轇轕特此登報聲明

二十五年三月七日

江仁齋啓事

本人於元月十九日午後四時被人勸票三紙除呈官究辦外登報聲明作廢

祥和號出接啓事

福州中洲街祥和號紙棧現將像私店底貨底數底人欠牌號等項全部出接與祥和福接受營業自出接後所有盈虧人欠均歸祥和福負責與出接人無干此啓

祥和福接受啓事

本號接受祥和號紙棧全部號改添祥和福營業對於祥和號所有欠人及担保或其他轇轕概係祥和號自行負責料理與本號無干此啓

久文居仁記紙店特別啓事

塢尾口久文居紙店以前所有人欠欠人以及一切未妥手續均與仁記無干特此登報鄭重聲明

遺失聲明

第五分局呂宗華遺失警長訓練班證章一枚號碼（二十一）合亟登報聲明作廢

欲善其事必先利其器

敬者印刷事業關係推進文化發展有莫大之力吾國所用印刷機向多來自東鄰非機件笨重難移即印刷手續繁瑣且其機價與墨費亦皆昂貴年計漏巵為數驚人敝公司所經理國貨汽壓鋼靈印字机運用輕便製版容易白製一版可印萬張不至模糊設色配圖印出精美與石印其手續還較簡單五分製版三分洗版手續完結墨費既省機價又廉足見該機優良之徵倘以三四十元購置一套即等一家印務局故該機早已風行惟購用者固已甚多而僻隔未知者亦復不少敝公司具熱心推銷國貨用再登報週知庶宣推普及使良好之生財利器得以發達尤冀挽回利權促進文化企予望之 茲特將該機價格附列

大號氣壓鋼靈機附屬品配齊全套五十五元
二號氣壓鋼靈机附屬品配齊全套四十五元
三號氣壓鋼靈機附屬品配齊全套三十五元
大號彈簧鋼靈機附屬品配齊全套三十五元
二號彈簧鋼靈機附屬品配齊全套二十五元
三號彈簧鋼靈机附屬品配齊全套一十五元

早晚歡迎　有說明書
當面試驗　一學即會

台江汎華捷公司總經理
永光行總批發
電話二二七四

有病必有藥

敬啟者小兒五歲時得出疹之症極危數閱月始脫體然疹症雖愈而身體瘦不可言歷九年之久服諸藥診能使其强壯待至今年秋間則寒熱往來夜則盜汗延請中西醫診治不能見効幸遇友人告知台江汛中和大藥房有趙臻發醫師其人為症極為細心何不往求等語於是帶仝小兒前往求治蒙先生生處方服藥一瓶即非常見効再診數次諸病全愈今則精神美滿身體壯健乃先生再造之恩近後

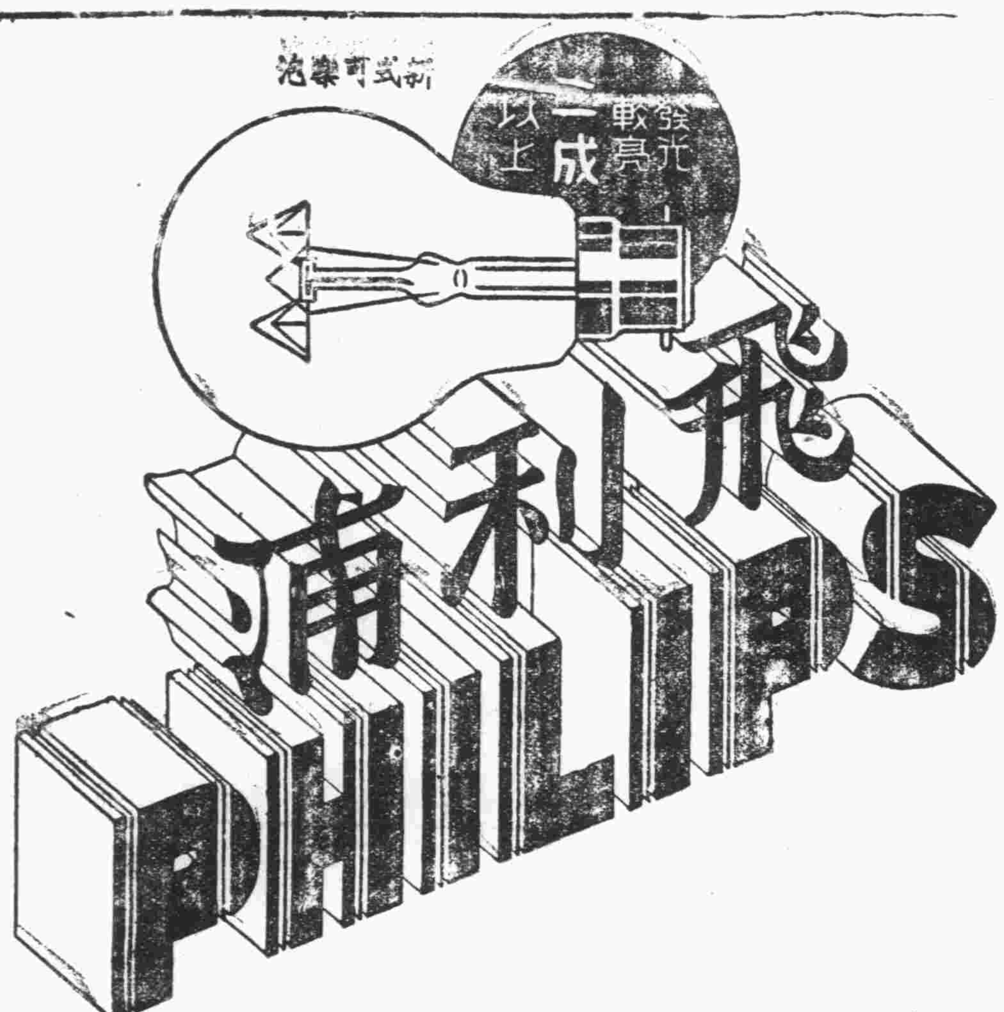

用雜牌燈泡。費了十成電費。而祇得到六七成的光度。換一句話說。就是損失了二三成的金錢。以電費十元計算。就損失了二三元。雖然在泡價上省下幾角錢。仍舊不合算。精明人因此都用的確可靠的飛利浦老牌燈泡。因為飛利浦老牌燈泡。發光較亮三成以上。最是合算。

各大電料行均有出售

上海 中和燈泡公司

飛利浦 老牌燈泡

B-3-36

各大電料行均有經售

有財物者亟宜注意

語云一星之火可焚巨廈火災之足以危害財物可想而知本公司為保障商元開業以來餘經三十載而中國各民財物安全起見實備資本壹白二十萬大市鎮及南洋羣島均有分局及代理處素蒙受國士商格外光顧營業日見發展現更設代理處於福州以便各界投保倘蒙惠顧價格克已辦理通融有財物者既得本公司之保障雖險而不險奚此 佈

香港先施保險置業有限公司
總經理先施公司
正司理夏從周
副司理鄭文耀
福州代理陳綗文

商標
解百勒
天然維他命類
麥精魚肝油

TRADE MARK 'KEPLER' 商標
COD LIVER OIL WITH MALT EXTRACT

「解百勒」麥精魚肝油具有天然狀態而未經改造之維他命甲乙丁三種皆經生物學上之試驗而認許者味美適口易於消化非僅為柔弱兒童或成人之完美補食且為健康者日常食物外所宜加添之有價值輔佐食品

本品貼有華文瓶簽各藥房或百貨商店均有出售

BURROUGHS WELLCOME & CO.
(PROPRIETORS: THE WELLCOME FOUNDATION LTD., LONDON, ENGLAND)
LONDON AND SHANGHAI

英國倫敦　中華上海
寶威大藥行
(英商威氏基金有限公司)

將此券剪下並附詳細地址寄至本行當贈解百勒麥精魚肝油仿書 求

Sh—332—c

余有皮病必用
兜安氏馳名藥膏
諸君亦用此藥乎

兜安氏馳名藥膏為皮病之最佳藥品久為用者所公認專治一切皮病瘡瘍瘰癧癬疥濕疹痔瘡爛腳蟲咬刀傷等純用貴重藥料製成奏效神速治愈之人數計萬千雖重性皮病亦無不治愈而愈後不留疤痕尤為難能可貴此所以兜安氏馳名藥膏能馳名天下而各國人士之所以樂予介紹患者盍試之

各埠藥房均有出售
此膏分大盒小盒兩種
上海江西路四八九兜安氏西藥公司

國民政府航空公路建設獎券辦事處

查國民政府航空公路建設獎券發行章程規定各期中獎獎卷之獎金應在開獎後六個月內憑卷支付現查第十五期中獎各券領獎期限應截至本月末日為止逾期不領即行沒收作為建設經費特此通告

中華民國二十五年三月一日

兒童在求學時代學業之優劣全視記憶力之强弱為標準如在此時期常給兒童一匙富有滋養之……

司各脫乳白鰵魚肝油

則既能增加其記憶力又能助長其發育强健其筋骨因此魚肝油內富含維他命與礦質乃兒童營養之要素也

各大藥房均有出售

中國總經理
英商卜內門洋碱有限公司

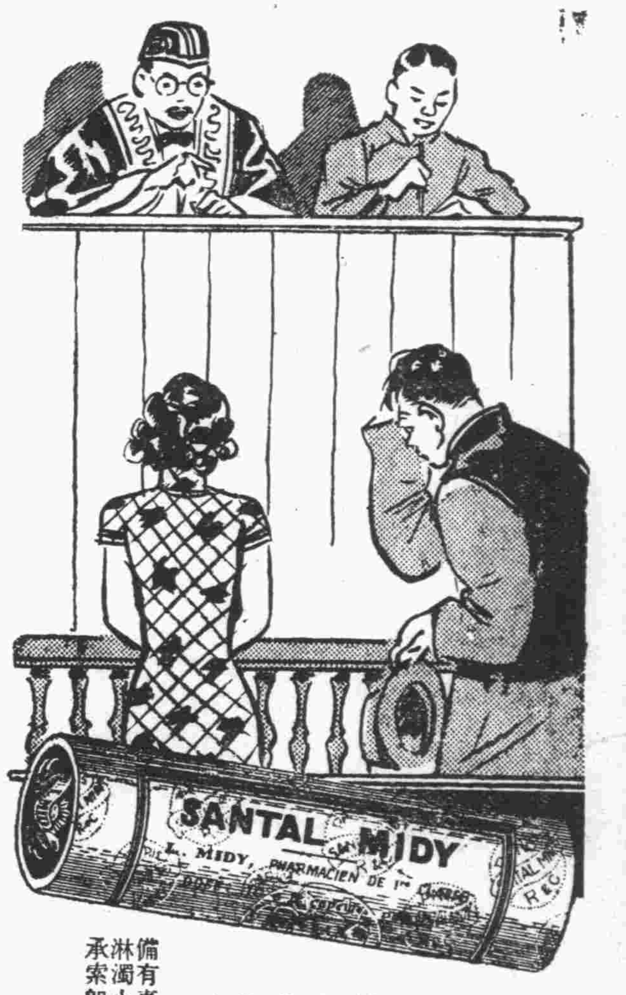

離奇之離婚案

離婚案中，原告多為女方。而事實不外虐待遺棄。乃此案中妻訴其夫。祇云家庭失和，子嗣絕望。推事廉得其情。則夫患淋濁之咎也。山得爾彌地。係取精純藥料，應用科學秘法所製。患淋濁者服之。短時間內，即可痛除腫退。斷根不發。凡身患淋濁致失生殖力者。宜即服之。

備有專論淋濁小冊承索即奉

全國各地中外藥房均有出售
法國基利謀藥廠精製
華商新華行獨家經理
上海江西路三六七號

(六)

法國老牌
山得爾彌地

稿寄：福州城內仙塔街三十號。

（疾風戲劇週刊）

第一卷第七號 · 即第七期

（青青文藝總社定期刊物之四。）

小普主編。

每逢星期日出版。

非常時期里的戲劇

長頸鹿錄

—幾次討論的結論—

在民族的危機已到了空前的「非常時期」中，誰都承認的，「宣傳」工作是佔了重要的部門。同時，誰也不能否認戲劇是一種最適合於「宣傳」的藝術。

在現階段我們是不需要爲「藝術」而藝術的和過「戲癮」而藝術的劇社；我們也不是把提倡「誤」樂救國來麻醉大衆的。我們要提供出一種適合於上述要求的——非常時期里的戲劇。

到了這個時期的戲劇不應該再是宣揚狹義的英雄主義，國家主義……以及一切偏面的理論。我們要依着現階段的需要，建立一種新型的戲劇，牠應該是站在大衆中間；指示給大衆一種正確的觀念，教育大衆種種國防的意識；並且還得揭露出各種偏面的賣國—漢奸理論和行爲……，使大衆不會再被蒙矇；而能夠認清敵人，担負起這非常時期里每個人應盡的任務。我們相信，在這個時期，唯有這一種的戲劇運動才能有發展的可能。

我們的話太偏於理論方面了，現在，讓我們提出幾個具體的問題來吧：

一，對於劇本的題材，不要千篇一律機械式地套上「九一八」「一二八」——我們并不是要抹煞事實，但因爲這有時會使人感到太公式化了。最少也會使內地的大衆感覺到和自已沒有多大的切身關係。爲了挽救這個缺點，劇本的題材除了描寫敵人的軍事侵略以外，更要描寫其他關於經濟的，政治的：：種種侵略，還得指明牠們相互間的關係，起因及發展……。最好能滲入和當地大衆生活有切身關係的事件，例如福州的劇作者可描寫各種正在秘密活動的漢奸組織：和一切反動的惡勢力，以及牠們所給大衆的危害。

二，側面和片段的描寫是費力不討好的，要使一般的大衆都能夠理解。故事的展開最好就要有一貫性的，要使大衆有更深刻的印象，除了描寫掙扎在鐵蹄下的同胞們慘苦的悲劇外，還得指明給大衆的一條出路——指明大衆的力量。（華北和上海，廣東，廣西：各地學生及大衆救亡運動的英姿，都可以搬上舞台去。）還得指明漢奸的末日，（這要說明出他——漢奸——末日的必然性，不可用舊劇里的因果律來牽強附會的。）

三，絕對要把陳腐的因果觀念和封建成分從劇本里排除掉。不要歪曲事實，要加强事實開展的眞實性。

四，角色的描寫要多採取大衆所熟識的典型人物，但是我們要注意；一個反角並不是奉了玉皇意旨，專門下凡來殺人放火……進一點說，一個正角也不該是滿面正經；連飲食男女都不懂得的傻瓜。這種偏面的極端性的描寫一定使人感到太刻板了，這在現實的人間是沒有的。我們要的人物是在典型裡還得多注入個性。

五，不該運用滑稽的手法，因爲那會分散大衆的注意力；而失掉了感化的効力；更容易變成下流的，無意識的。我們應該用諷刺來代替滑稽，當描寫一個漢奸時，我們便可巧妙地運用諷刺手法，加强他本身的矛盾性，幫助大衆能夠更加理解。

六，因爲一般大衆的水準還低，我們要多用動作表現，少說話。（即對話）尤其是要少用標語口號式的對話——這種方法是淺薄的，暫時性的，所給人的印象不能長久的。

七，劇本的分幕。獨幕劇的各種設備比較簡單，而多幕劇的特點却是能使故事的展開有一貫性。但假使劇作者能夠克服這些，那這個問題便是多餘的了。

八，我們演出的對象應該是一般的大衆，不該再關在戲院里了。要利用各種公共場合演出，尤其是要積極地深入到農村里去。但是一般的大衆都是負着生產的任務的，他們並不是天天都空着，我們要利用他們的空暇。

九，在都會（城市）演出時，對於舞台設備是不成問題的，在農村（鄉村）情形就不同了，舞台可利用神廟里的戲台，至於佈景和道具：：等，就得自已帶去了。不過要力求簡單，粗重的家具鄉村有地方借到的都不必帶。要是在晚上演出，燈光題也要顧到。最好能在前幕上畫些與劇本有關的宣傳畫，在戲劇未開始演出以前，使大衆的視線有所盼注，多收些効果。

十，一般的大衆過去受了舊劇和文明戲的惡影響，他們對於話劇是生疏的，不大容易理解的，我們除了使劇本通俗化外；在演出時更要組織大衆的情緒，使他們容易理解這方法可分做二種，事先的是在演出的前幾天就得給大衆知道，可以增加他們的興趣。當時的是在開演以前，出一人登台用親切的談話方式先說明劇本的大意（但時間不可太多，免引起大衆反感。）使他們腦中先有一個輪廓，便能看得懂了。不過最要緊的還是演出的技巧，假如演員的表情不能感動大衆，那麼一切的方法都沒有用的。

紙上談兵的時代已經過了。我們知道，要發動這一個戲劇運動，使得實際地努力；更要和一切的救亡運動相連繫，共同地努力幹去。所以我們不嫌我們意識的淺薄，在這里公開地提出來供大家一同討論，希望大家互相研究指正。提供些更具體而有効的方案。

我們覺得，凡是一個中國人（存心做漢奸走狗的不在此例）都應該來維護這種運動。每個愛好藝術的人們，都不會推諉和放棄這個運動的任務。最後，我們福州的智識份子抱了很大的願望，因爲我們相信這根基不是建築在沙面上的。

（普按；這篇東西是我們幾個討論幾次的結論，內容當然不能包括一切。但我們決不能因這些而減却我們的勇氣，我們是抱一百二十個的熱誠期待着許多讀者以正當討論態度同我們研究，討論！）

編後

疾風七期了！這是我們值得欣慰的。

昨天在街上碰見小林，他說他從下星期起將在南方日報裏編他同鄉會裏的一個刊物同時他向我催這期的稿子，意思是要將這邊的責任付托給我。我不忍看我們一手撫養了六期的疾風大拆，便不顧自己的力量一口承應下來，以前的疾風，只由我們幾個負責一期三四千字的稿子，而且我們幾個都茳着自己的事，一到星期，便像個懷學生交試卷般東拉西扯地湊足字數，敷衍一[illegible]。神情這樣愴悴，文字的內容，技巧：：當然不能顧到，甚至於自身起了極大的矛盾！這里些，實在是我們的過錯，同時也太對不住愛護我們疾風的幾位朋友！今後我們應極力避免了這種錯誤。

第二，過去我們覺得太沒中心，太散漫了，今後，我們也要努力擺脫了這些缺陷！

「既往不咎」，我們從今更努力吧！

十一日夜

幻滅了的樂園（三幕劇）

小普

第一幕

時間 一九三二年的暑天

地點 某省某縣的鄉村

上場人物：

周太太：年約五十五

周劍虹：二十四歲，大學才畢的青年，周太太的兒子。

王 氏：劍虹的姑母。

張 菁：王氏子，十八歲

張麗麗：王氏女，十七歲，是個玲瓏活潑的好女子。

陳 媽：周家的女僕

鄉人甲：四五十歲的男人

鄉人乙：三十多歲的男人

（幕開）：在某縣鄉村的一家世代書香的家庭廳堂上裏面和兩旁壁上都掛着字畫，中有一張八仙桌，周太太和王氏兩旁對坐，麗麗亦依王氏旁坐着，手中拿着扇子，和王氏同看一封信。

周 大姑，唉！日子眞快呵！回想劍虹出世那年，你們二哥正從廣州逃回來，接着我們鄉下便亂了極大的亂子，那時我逃到對面山上紙廠裏，劍虹便是在那兒出世的，現今，他已二十四歲了，想來，好像這事還在眼前似的。

王 可不是嗎？好在是我們祖上陰德厚，劍虹這孩子，一小便多病，姑夫過世那年，他不是正患着腥紅熱症嗎？那時我被姑夫一死，什麼心事也沒了！……

周 不錯，說起我也記得了，那時你哥哥又跑了，就是那次起，便毫無音訊，據說是被折去砍了頭。唉！眞的，不是祖上陰德厚，現在那還有什麼劍虹。（傷心，以手拭淚水）

麗 二妗

周 唔！什麼？麗！

麗 你老人家也和媽一樣，老愛把幾百年的往事拿來講，這些話，我也不知聽了多少回了！

王 孩子，你們那曉得二妗和我的苦心，那時你二舅舅忙着什麼革命，一年十二個月幾將有十三個月不在家，鄉下又不太平，你們劍虹表哥還是在那邊山廠出世的哩！（手向前遙指）說起你們又不肯信，那時鬧着抄什麼革命黨，每天只是縣裏派來的公差吵鬧着！你想想，你二舅又是革命黨，折住是要殺九族的，你們外祖父只有兩個兒子，大舅死得早，身邊沒有剩人，二舅舅成天鬧着革命，唉！那時，二妗和我是怎樣撫養他到大，眞叫到費盡苦心哩！

麗 唔！這不是表哥寫來的信嗎？不是說日內便要回來了嗎？

周 不錯！是說日內將回來了！

麗 回來了就是了！那你老人家還談什麼歷史，過去的事管他幹嗎？

王 （微笑）唷！麗麗這丫頭愈來愈發沒禮貌了，竟敢在妗母身邊撓起舌來了！

周 孩子是要利害些才好，像我們手又幹不過人，嘴又說不過人，那才活受罪哩！

（鄉人甲乙同上）

甲 恭喜老太太，哈！我說劍虹是有出息的！

乙 恭喜老太太（作揖）

周 好說了！請坐吧！你倆位請坐。（少停）陳媽！陳媽！（向內叫喚）

甲 剛才聽陳媽說、劍虹畢業回來了！特地跑來看看他。

周 煩你們費心，劍虹不過昨兒有信來，說是已經畢業了！許會在幾天內會回家一躺。

乙 老太太，老太太從今是福人了！劍虹那日子娶親，定要請我喝杯喜酒。

周 好說，好說，我們這人家那能說了人家的好女兒來，這事，得等他自已回來再說。

王 陳媽怎地還不來，麗，到裏面去叫她倒兩杯茶來！

麗 好的。（麗下，甲乙目送之。）

乙 唔！老太太，這位小姐到好面善，到像在那兒見過似的。

周 這是姑太太的大小姐，住在城裏，前兒才和姑太太來的！

（未完）

古宮胃方 腦秘虧弱 不取分文 濟局 代送函索寄郵即寄（秋）

博 英坡先生擔任外科及小兒科每日親所施診只收掛號金大洋五分不另收費及筆資斯眞貧病同胞之福音也 蒼霞洲藍詩石萬春埕

所有各項陳設先行繼續營業定十一月初十日正式開幕希各界士女惠臨爲盼 廣裕樓主人謹啓 十一月初八日

廣生行精製

除斑去暗 養顏潤皮 修容妙品 四季咸宜 摩登仕女 不可不備

質地輕勻細潔！塗面滑潤
香味芬芳幽雅——超越無比
色澤潔白如雪——歷久不變
裝璜富麗美化——餽贈歡迎

各處均有出售

福州 廣生行啓

福州廣生行住城內南大街電話四七四七號

療治砂眼及一切目疾萬試萬靈之

白敬宇眼藥

曾經美國巴拿馬賽會及農商部得獎證明

總店 南京 朱雀路奇望街 華南支店 南京 白下路昇平橋 電話 二三一一 二一五〇五號

福州經售處

集美大藥房 南大街
屈臣氏藥房 南大街
壽人氏藥房 南大街
九洲大藥房 安泰路
華洋大藥房 南台中亭街
民生大藥房 南台江三路
中心大藥房 南台台江路
中西大藥房 南台台江路
中和大藥房 南台台江路
福豐大藥房 南台觀音井
全球大藥房 南大街
耀華大藥房 南大街
愼遠堂藥局 東大街
華興大藥房 南台中亭街
康年大藥房 南台台江路
西亞大藥房 南台台江路
利亞大藥房 南大街
中南大藥房 南台台江路
診壽堂藥房 南台觀音井
明華大藥房 南台觀音井

全國各大商埠各大藥房均有出售

欣欣然如小學生之愉快

買票脾氣改良 今日現身說法

「余爲某公共汽車賣票員。十五年於茲。往日頭痛頻作。有時肝氣大旺。暴跳如雷。開罪乘客之處。不一而足。至今已有八年。頭痛之患既愈。肝氣亦復不作。服務時精神活躍。欣欣然如學子出校之愉快。乘客中有見余前後判若兩人者。莫不異之。」—李根林

性情乖戾。十九均由健康不足而起。而健康不足。則因體中排泄機官不暢，毒質攻入血中所致。古露精神鹽。功能清鍋排泄機官。使清潔有力之血液。周流全身。於是身體健康。心境愉快。而一切待人接物。亦可和氣致祥矣。

各大藥房洋雜貨店均有出售

香港及華南總理經太平洋行香港德輔道中四號A
廣州分經理金星洋行有限公司廣州市六二一中第二號
廈門分經理章永順父子醫生藥行廈門鼓浪嶼

（一）

主治…寒咳久咳，乾咳咳血，哮喘失音，痰涎痰腥，一切肺症！ 施製… 價目壹元 半夏餅

主治…肝胃氣痛，吐酸膈食，反胃，急慢性胃腸炎，消化失常，老幼相宜 施製… 價目四角 胃寶丹

主治…寒熱氣急，積，傷風咳嗽，吐瀉疳，驚風夜啼，遺尿，一切嬰孩各症 兒科聖劑 價目四角 太乙丹

主治 急慢性淋病，白赤濁，膀胱炎，尿道炎，一切腎患 施製… 價目五角 保腎丸

上海北山露 永和堂藥房發行 藥房均售

各埠分售店及藥房均售

咳嗆‧氣喘‧咯血 此肺病之現象也 君將如何考慮治療

「金橘霜」採取國產珍貴原料，用科學方法，提取各藥中之精液，嚴密製成。專治各期肺癆，感冒瀰熱，咳嗽咯血，日夜不止，喘急痰飲，燒咳，寒咳，失音，痰壅，盜汗等肺疾。本藥不但能制止癆菌蔓延，且能撲滅癆菌，安全實効，實爲現代第一派肺病聖品也

化痰止咳 順肺平喘 特効劑

金橘霜

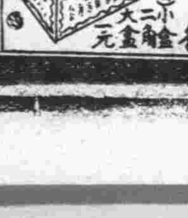

（價目）小一元 大二角 永和堂藥房發行 上海北山西路

南台台江路泗佛道。陳逢樓旅社經理
福州城內總督口。天源齋京菓號經理

大衆實用 **圖畫類典**

名畫取之不竭材料用之無窮
小品畫一千五百種種種可以取法活用

（一）不會畫圖者能無師自通
（二）已學圖畫者能進步神速
（四）商店作廣告時時可活用

全書八大類
一，人物　二，器具
三，植物　四，動物
五，乘載物　六，兵器
七，風景建築　八，氣象

精裝一厚册

定價一元六角

特價八角

大衆實用 **辭林**

空前第一部　實用大辭典　特價預約

本書特點
1 取材廣博，應有盡有，適合大衆實用。
2 解釋淺顯，極易了解，適合大衆實用。
3 內容豐富，十萬名詞，適合大衆實用。
4 檢查便利，一翻即得，適合大衆實用。
5 附表適用，計廿多種，適合大衆實用。

搜羅名詞十萬條　條條實用　增加補編　三月底出書

精裝一册 價洋三元
預約一元五角
寄費掛號二角三分
增加補編 故展至三月出書

樣張備索

世界書局發行

解除婦女的痛苦

婦女月信，一月一至，如點滴不休，或一月數至，殊感痛苦，反之若經閉澀少，鬱悶煩燥，則更危險，蓋太過與不及，均病態也。

滋補調經，均係婦科聖藥，功效正確，服之能澈底解除經病之痛苦！

月月紅通經活血　**女界寶**

（每瓶各一元）

上海五洲大藥房發行
各處分支店及各大藥房均售

戒煙人之唯一補品

戒煙後如患精神乏疲，胃呆失眠，心跳頭眩，即宜進補速服散拿吐瑾，必得奇效，因其所含燐質與蛋白質，功能健腦系補氣血，而使身體早日復元，補力極透澈持久，直達全體細胞促進新陳代謝產生新康健與新精神，一切虛弱皆消除矣，世界名醫二萬五千人已有書面證明，可見其功效之偉大。

（各大藥房均有出售）

德國柏林華發大藥行精製
中國總經理
德商美最時洋行

NEW ENERGY & BETTER HEALTH WITH **SANATOGEN** THE TRUE TONIC FOOD

如欲新精力與新健康請即服

散拿吐瑾

延年益壽粉

敬送 腎虧 秘方（不取分文）先祖如南公宦遊舊都得自內宮治健忘不孕遺精早洩並送各種□□等症能使思想靈敏精關強固容顏潤美神效驚人先祖在……

注意！如要訂閱上海各報天津大公報南京中央報北平晨報請向本市安民巷……

追究假冒　鄙人素畫山水柳牛客閩行道廿餘年閩人士頗有賞識近有無恥之徒冒名射利益已損人與鄙人名譽生機均有妨礙殊爲可恨除已報由公安局偵緝隊嚴密根追查實重……外特再登報廣告……

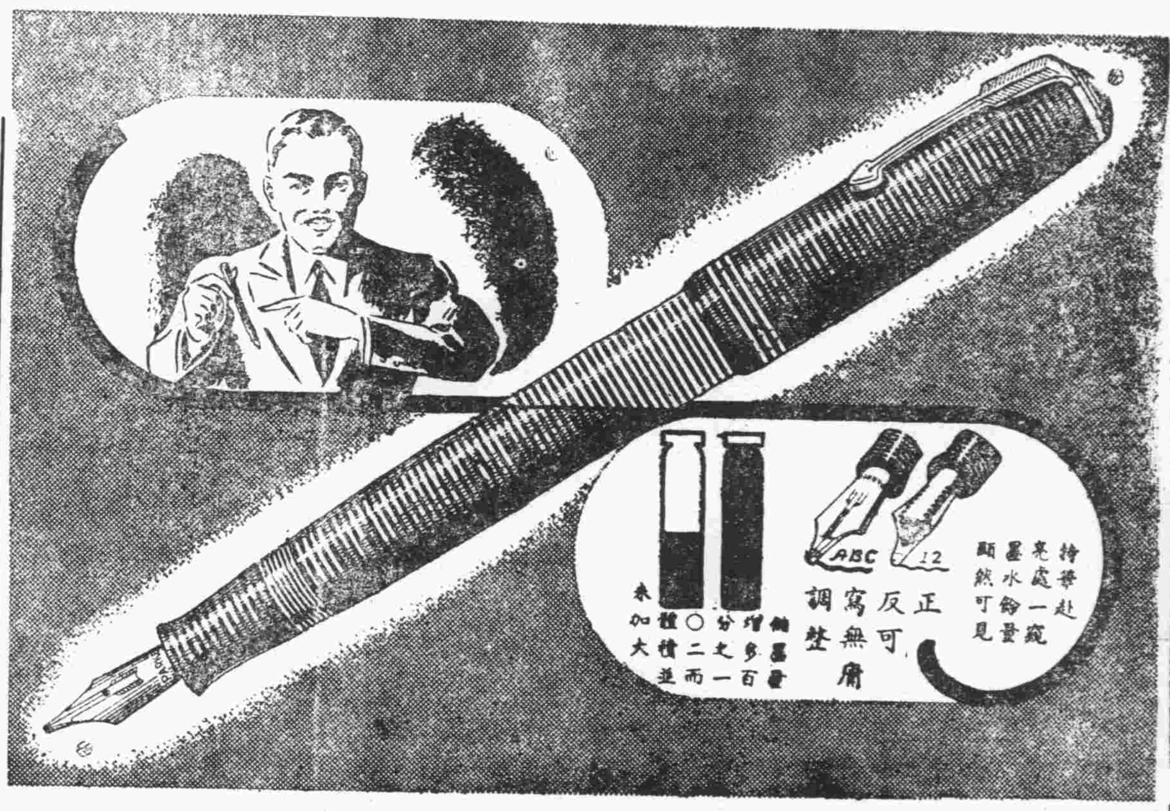

得心應手之第一利器

此種新式奇筆其墨水何時添注

一望而知故無臨時告竭之虞

閣下一度試用新式派克真空奇筆之後。對於舊有自來水筆。勢將情願屏棄勿用。此乃革命化之新式自來水筆。既助敏捷之文思。復令作書一事，由工作而化為愉快。派克真空注墨筆，為全球人士三比一之心愛妙品。儲墨量增多百分之一〇二，而體積並未加大。其於十四個陳舊部分，一律廢棄不用。儲墨地位，至此乃增多二倍。筆中墨水之量。又能時常可見。持筆赴光亮處，從其絢爛之環圍而窺之。何時加墨，一目瞭然。此誠緊要關頭之一大保障也。筆尖正反兩用。無庸調整。向下可作通常字體。向上可作輕巧細緻之字。一視此卓越之名筆。請即日前往附近高等文具店，各式俱備，任便採擇。

批發情形請向總批發處詢問

中國總批發怡昌洋行

香港法蘭西銀行房子

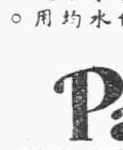

派克快乾墨水—此種新式墨水。隨寫隨乾。不滯澀。清潔。毫無沉澱物。確能溶解各種來自水筆之積垢。適用於各種自來水筆。

Parker VACUMATIC

（二）

召集股東會啓事

本會議決定於國曆二十五年三月二十八日下午三時在新港本公司內開股東常會修改章程改選董事及監察人并報告本屆（即廿四年一月至十二月底止）營業情形暨討論各事務請諸股東屆期惠臨並希於開會前十日將股票連同印鑑送交新港本公司事務所領取入塲券其因事不克到會者務須委托其他股東到會代表除函知外特再登報奉告諸希鑒察

福州電氣股份有限公司董事會啓

律師郭贊唐爲永備公司警告售賣冒牌永備電池之商號

香港永備公司所出品曾永備電池經呈請商標局註册爲專用之商標而售賣冒牌永備電池者係妨害永備牌信用應搆成犯罪行爲本律師受永備公司所托凡有侵害永備電池信用者應負有保護之責以後各商號如有發生售賣冒牌永備電池之事本律師定即依法呈請官廳究辦以盡保護之責特此告白

殿板四子書集註減價發售兼代售正地道滑石

兹有國產手工製造毛邊紙上海影印照原價六折每部大洋壹元貳角又有泰寧縣泰和興公司揭源坊採辦正地道天產滑石在敝行專售價目格外克已光顧者請到潭尾街曾生記紙行

維他賜保命

LONG LIFE **VITA-SPERMIN** AMP & TABLET

注射劑之內容（功效確實製劑精良之特徵）

（甲）荷爾蒙結晶體（HORMONE CRYSTALLINE）男用單九十字形內泌素結晶體（2CC=270 GM）女用……之新研究荷爾蒙）單丸組織中所含之蛋白類體及其他之複合體計有九種之多……
（乙）丁種維他命（VITAMIN D.）
（丙）乙種維他命結晶體（VITAMIN B. CRYSTALLINE）在世界醫學最新之大發明……
（丁）腦下垂體素（HYPOPHYSIS……）
（戊）腎上腺（SUPRARENAL GLAND）
丸劑之女用者含有國產婦科聖藥……

主治　神經衰弱 腎虧陽痿 ……

注射劑　丸劑

各華藥房均有出售

詳細說明函索即寄

光榮牌電池

三光牌

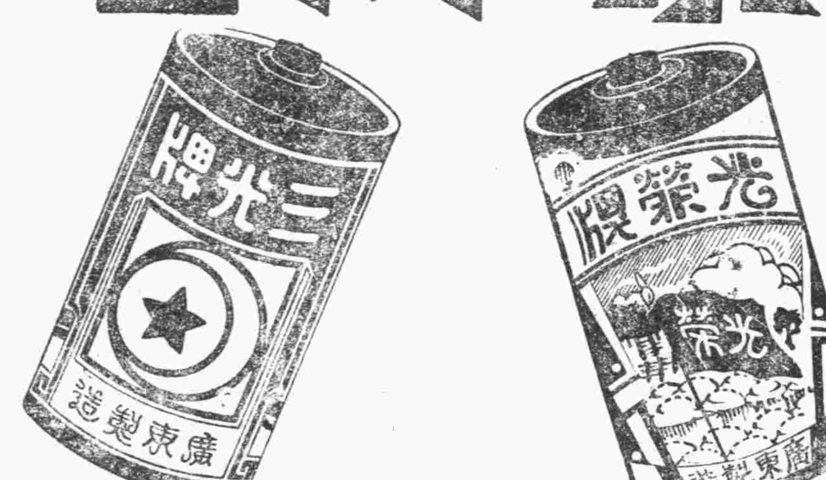

港粵滬普照電器製造廠出品

福州總代理方信記蘇廣行

住洋頭大街　自動機四五〇八　電報掛號〇五九四

五羊牌電池

認明水印　俾免影射

各大商店　均有發售

金兔牌

廣州興華電池廠出品

福州總經理公記莊

南台上龍街　自動電話二五七三　電報掛號七二三三

出洋茶葉 釐改良箱裝辦法

實業部商品檢驗局昨通告本省茶商此後出洋茶葉改良鉛箱裝方法一，箱內四角及上下邊緣須各釘木條四根計共十二根以增茶箱之支持力二，鉛箱內壁須用堅潔紙張妥爲表糊使茶葉與鉛箱完全隔絕三，箱外須註明茶類商標件數毛重及淨重（新制）採製時期製茶莊號及地點以免洋商對轉茶箱裝不良之傳說致妨碍銷路云

當稅爐稅 改納大洋

省政府昨訓令各縣政府以當稅爐稅本係以銀兩科合大洋完納閩省久不行用紋銀各爐當商納稅時折合大洋易生錯誤輾轉滋流弊亟應改革征解茲經核定各爐當商完納稅銀均以大洋爲本位凡當舖每戶年完一百八十元小當舖年完五十五元鉄爐戶年完一百零五元鍋爐戶年完七十五元各縣現有爐當商曾領帖戳均應免納稅欵悉以此次核定數率爲標準嗣後關於新開當舖爐座請領帖戳時並照現定課額備繳十分之二帖費轉呈核辦云

統計 本省荒地

省政府前准內政部咨到荒地調查表轉飭各縣塡報以憑將來整理墾殖之依據現經省府調查淸楚彙報內政部計全省荒地共有五萬八千七百三十五畝（係按舊畝制計算）

西獅島 發現烟苗

閩侯長樂交界海面有一西獅島孤懸海中未知所屬交通甚不便近該島有烟苗發現由第一區專員公署電商馬尾要港司令部派江甯砲艦會同該專署副官長秦振龍禁烟委員魏道恒率隊兵二十名搭乘該艦前往勘鏟烟苗同時編查保甲戶口以維護島民治安幷調查漁民生計云

馬公港 禁止輪船出入

去年閩粵屢次發生颶風各輪船多逃到台灣馬公港避難屢遭日海軍扣留該港已列作日本軍事要塞區絕對不准各國商輪開入近外交部接台北領事呈報日本海軍當局通知馬公港已列入要塞軍港禁止中外各國商輪開駛入港惟因台灣洋面風浪巨大每有各國輪擅行駛入茲因禁止商輪駛往馬公日本當局已在高雄平安之鄰近設立替通港以備在台灣洋面遇風避泊及臨時拋停之所惟帆船則照台灣海關稅務規則凡不藉馬力發動之帆船不在禁航之內尚可照常出入馬公港經外交部咨請交通部知照交通部據咨後昨日已奉令來閩此後我國除帆船外勿再開入馬公云

瘋漢放火 昨經高分局長送局

省會公安局昨據公安第三分局長高健侯解到瘋漢一名查該瘋漢住在夏體泉十間角放火去年曾在該處十二號放火一次近又故態復萌殊與治安有業經該局暫予拘留候辦云云

保安處令公安局 不得扣留車夫坐墊

省保安處昨訓令省會公安局以據報市上人力車夫偶有違警崗警每將車上坐墊起卸扣留致車夫不能繼續營業必待崗警下值後隨至局所聽候判罰若於崗警初上值時發生此種情事則車夫數小時內之生活完全停頓殊與貧民生計大有關碍應妥擬改善辦法具報云云公安局奉令後昨經令飭所屬如人力車夫違警輕則加以勸戒重則應立時帶案送辦不得扣留坐墊致妨營業云

遊民所扣留遊民 將編爲工程隊

省會公安局遊民習藝所收容遊民甚多現該局擬將此項遊民編組工程隊昨由李局長召集總務科科長劉楚聲行政科科長施侃遊民習藝所張所長等一度會商辦法最近省可付實行云

寺廟總登記 分等收費 —辦法已規定—

省政府昨准內政部咨開案准江蘇省政府民字第五零號咨以據吳縣縣政府呈爲辦理寺廟總登記擬分等收費以示區別祈核示又據武進縣政府呈爲記表冊印刷等費是否在登記證費內支用抑將登記彙報解祈核示各等情抄一件咨囑查照核辦見復俾便飭遵等由准此查吳縣縣政府擬分等收費每證均在一元以內核與寺廟登記規則第九條第二項規定尚無不合應准照辦又查該項規定本意酌收登記費係爲補助經辦機關辦理登記之用自應勿庸報解其應需表冊印刷等費當可在收登記費內支用武進縣政府所請各節亦可依照辦理茲特規定凡依寺廟登記規則第九條第二項及第十條第二項所收之登記證及執照各費應准該經辦機關留作補助辦理寺廟登記費用除咨復幷分行外相應抄同原咨件請查照轉飭遵照等由省政府經令各區行政督察專員轉飭所屬各縣長遵照辦理具復幷同時令飭厦門市長遵照辦理云

航空是衛國的干城　非積極建設無以安內攘外　中國航空協會福建省分會

口腔外科　齒科專門　岡本齒科醫院　院址麥園頂廬山軒樓上　電話二九三二

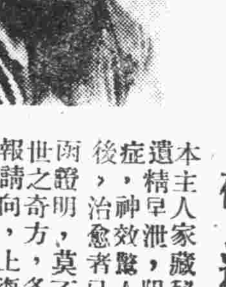

敬送 遺精早泄 秘方

本主人家藏秘方一種，專治男子遺精早泄，陽萎，腎虧，不育諸症，神效驚人，百發百中，公開後，治愈者已達數千人，皆有來函證明，莫不稱奇不止，嘆爲希世之奇方，各界索取此方，剪此報十四號向上海霞飛路和合坊七號張世德堂函索可也，分文不取

世德堂主人張雲山敬啓

大公醫院廣告　開幕紀念　藥費減省

主治　內科　小兒科　兼治外科婦產科及一切疑難各症

戒烟用德國新式戒烟丸可望斷癮（主劑則Hes hyso Chotralia外七種合成）

熱帶病胃腸病乾溼毒神經衰弱等症用最新科學治療血液清濁及身體健康檢查病室臨河設備周到隨時入院療養

優待掛號免費但每日上午八時以前來院者

院長醫學士周建光

遺失聲明

前夜斗中街火警遺失臨警臂章第三十三號一枚特此登報聲明作廢　達道救火會臨警員林壽祺啓

程明倫律師受任常年法律顧問

閩侯縣羣生醫學研究會　福州私立復興小學校　如有侵害上列法益者本律師依法保障之責此告

事務所南台潭尾街一三七號

每月二期每期二角五分

永光行總批發　福州台江路電話二二七四號

一九三六德國 製血機 抵省

機件渺小不藉電力一人携一具　製血力強不用油燈永臻康甯

血液爲人體中最寶貴之原素。血氣充裕之人。體魄強壯。面色紅潤。若夫面黃肌瘦。未寒亦冷。手足冰凍。唇白毛脫•必患貧血無疑。是以歐美各國•凡體質薄弱者。多盛行注血手術。然而注血事繁而費重。且非一二次所能奏效者。科學昌明。日新月異。製血機器。已在發明。近且以運抵省垣。所謂製血機器云者。乃爲一種最有效驗之創造新血之……

腎虧腰痛 夜尿房勞 請即服 德國補腎丸

暖腰固腎　陰養扶元

人體生活之機能。是胎原於腎部。如骨骼肌肉心臟消化器等發展之程序•與腎部之強弱。適成一正比例。……及淋巴管輸送到全體各部。……生育問題。甚且背腰酸痛。房事無能。食慾不振。子嗣絕望。夜尿頻頻。……德國補腎丸。爲德國卅餘位著名醫師。用雄獅青春線接入他動物體內。加以實驗。幾經研究。始克告成之心血結晶品。……陰萎夢遺。腰膝酸軟。夜尿頻頻。四肢無力。房事無能。……

每盒大銀一元

耳聾無憂 聾而復聰 憾事冰消

耳聾爲人生最大憾事，常與人交談每多誤會，閒中蜜語，非宏亮不清，……其聾之原因，苟不速治，恒恨終生，然而治理之法，未有……而能迅速治愈之也。

台江汎萬國藥房　城內南街利亞藥房　福州中亭街華興藥房　觀音井詒壽堂　觀音井明華藥房

厦門中山路二六一號大中洋行總發行

保障尊府諸人免受皮患之苦　用如意膏可也

誰能自詡其家人完全不患溼疹疥癬腫毒頭瘡乾溼癬癩面皰膿疱癤疹割破灼傷燙傷跌損等等輕微皮患或使君智上無數皮丘君所之……如意膏……

如意膏可在尊處經售家購買或逕向上海江西路四五一號韋廉士醫生藥局函購每盒大洋七角六盒三元五角郵費免收

……靈藥善書局門路一二三號博濟局代發剪報函索即寄（編）……一六十四號接洽價廉送捷勿失良機

北平李文濤梓漁氏特白

遺精早洩 健忘不孕 並贈靈藥

先祖如南公宦遊舊都得於大內治腎腦諸病服後能使精關強固思想靈敏容顏美潤神效驚人 先祖在日三十年來嘉惠

復興小學特請蔡英坡先生施診啓事

廣裕樓更新營業啓事 本樓此次改組內部整理一切現畧……

樂的能

德國白濁斷根聖藥！

駕乎一切之上

上海新星西藥行經理

殺菌淨毒 清濁滅淋

比之注射電療以及普通藥物惟名著世界德國樂的能藥力最神速最安全最有效

五淋白濁一盒斷根

藥房均售

特製樂的能 藥力增加五倍 治濁效力更偉

福州總代理觀音井診壽堂西藥行及各大藥房

贈閱 節育指南

卽㊀家庭生活之新觀念：㊁德國依博士原著譯成華文費三十餘年之經驗及二代父母證明最便利節育方法絞盡腦汁以服務公衆爲職志爲貧病女子不宜生育者闢一線生路㊂凡家庭繁殖太大而速殊非父母之福反致受累首先當自審已身之經濟狀況以免已身及嬰兒兩受其困使每孩生時爲母者得能全力撫養爲父者亦能從容籌措若輩子女能長成而快樂又康健而爲社會上有用之人其機會之優爲何如！如欲索閱者請開明詳細姓名住址並將此廣告裁下寄至上海郵政總局信箱第壹貳貳貳號當卽寄奉一册（福州求）

阿墨林

AMOLIN FOR THE SKIN

癬疥　癩痢　酒濕　瘡毒

脚趾濕癢

藥房均售

福州佳信萬國利亞藥房　總經理上海百昌行

法國攝生靈

君有遺精病？唯服攝生靈救之

事實勝雄辯

法國「攝生靈」爲世界治療遺精病專劑奇功實效全憑事實證明並雄辯無事實其假自破所謂眞金不怕火也「攝生靈」在世界各國均極馳名久年老牌尤爲鐵證非如曇花一現雖以持久可比然仍不免或利價賤誑被欺紿或氏雄辯遂陷詭計患斯症者痛苦萬狀認定「攝生靈」萬穩爲當因任何夢洩重症服後即覺氣色佳好步履輕鬆如永入睡決無夢滑泄精等弊補丸製劑與普通藥司係命不同此則對於遺精病特具功效藥性和平無礙腸腑更無絲毫興奮劑促進血泄增加助理新精結厚安腰神去溼降火凡因身弱子嗣無嗣頭暈目眩腰酸背痛及劇烈遺泄勞等一瓶即效（華文說明索取即寄）各藥房均代售

眞金不怕火

SPERMIN TESTICLT TABLETS

上海漢口路四五七號　遠東華隆利行經理　電話四四〇八〇

上海五洲正威各大藥埠均有批發　福州萬國藥房　如無從購買函購直向本行兩瓶五元半打十三元不加郵力

梅濁剋星

德國試驗殺菌白濁自療專藥

五淋白濁……一盒斷根

專治尿道腫痛，膿血淋漓，新老急慢，五淋白濁，強力滲透，徹底根治，六小時奏效，一星期斷根。

特種梅濁剋星　滲透性特強　治療力特速

各大藥房均售

上海柯爾登洋行經理

馮氏斷癮 救苦金丹

戒烟第一

君觀於老槍之悽慘情狀而有所驚懼乎？決心戒烟此其時矣！救苦金丹爲戒烟聖藥無毒十天斷癮 戒時照常吸烟逐日見烟自厭絕無絲毫痛苦 中央禁烟委員會張主席及歷任大總統題獎 ▲上海白克路大通路口天津路泰芝堂發行▼

奉送戒烟捷徑函索附郵二分

福州經理萬國大藥房

阿司匹靈

阿司匹靈治療傷風頭痛感冒風濕等症最爲靈驗無比購時請注意每藥片上有拜耳十字形西文商標者方爲真貨而非偽貨否則即非真貨

A-35-5

柯達不鬈軟片

柯達不鬈軟片。資格最老。名滿天下。品質精良。成績可靠。感光速度。感色性質。均可滿足通常需要。故一般攝影。用此軟片。頗爲相宜。

柯達不鬈軟片。必裝著名黃匣。包卷皆備尺寸俱全

美商柯達公司　上海香港

福州經理南台觀音井診壽堂大藥房　南台中亭大街華興西藥房

經濟之用

「常備」刀片，每片可用之次數更多。因其並非普通脆薄之刀片。而爲外科手術加厚之鋼質所製。其刃口曾經鑄鋒四千八百四十次。十分鋒利。十分持久。用之殊爲經濟。

上海江西路三六七號　華商新華行獨家經理　（四）

認明老人頭牌爲記

Ever-Ready Blades

「常備」刀片

大拍賣應多裝電燈

福州電氣公司廣告

逕啓者本市商場常有大拍賣之舉但欲拍賣之時推銷物品尤應多裝電燈入夜則滿目輝煌沿街則遊人注視庶足以廣招徠本公司營業章程有點用臨時燈之規定倘蒙賜顧乞向新港辦事處業務課接洽裝設無任歡迎謹此廣告

彩菊牌襪

式樣摩登　顏色雅緻　質料優良　寬緊合度

批發簡章及價目表函索即寄　來函聲明向報介紹

中華第一針織廠出品

上海四川路泰安坊